

Kursangebote für Lehrende

Wintersemester 2021/2022

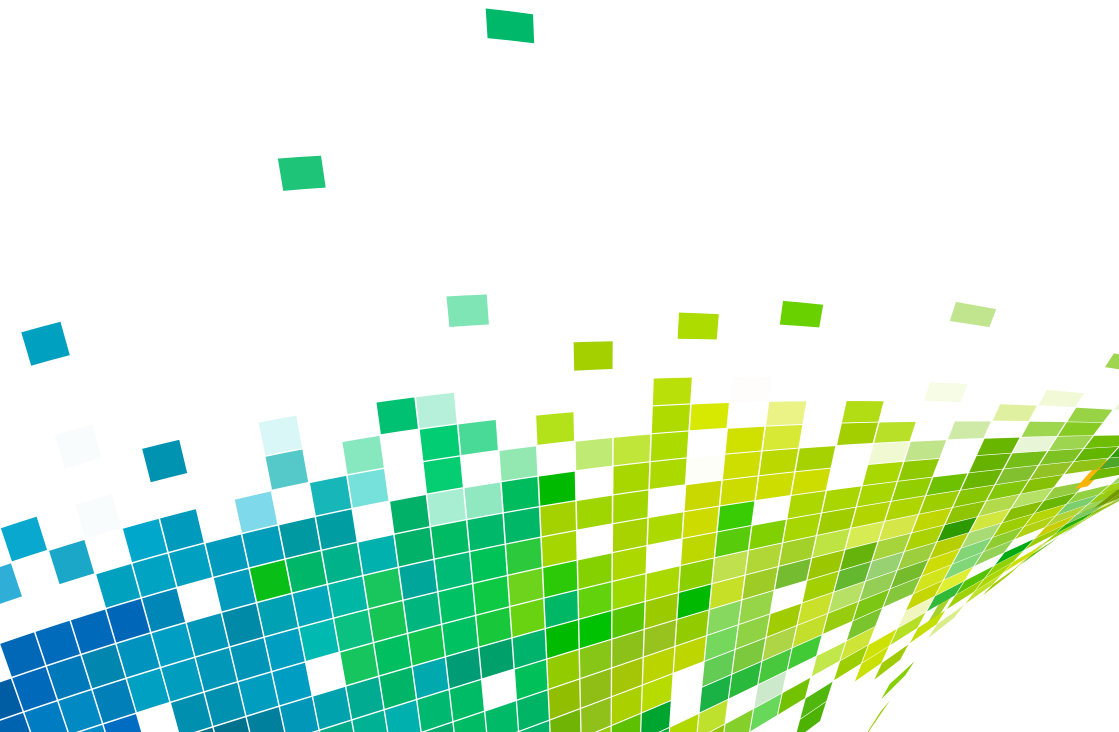

Grundstufe

Grundkurs Hochschullehre Bayern (N260)

Christine Jäger, Mogan Ramesh

Kursbeginn: 24.02.2022

Präsenztermine:

24.02.2022

03.03.2022

10.03.2022

17.03.2022

24.03.2022

31.03.2022

07.04.2022

28.04.2022

05.05.2022

12.05.2022

jeweils von 09:00 bis 13:00 Uhr

Foundations Course (N270)

Dr. Emil Ratko-Dehnert, Dr. Leah Sharp

Kursbeginn: 28.02.2022

Präsenztermine:

07.03.2022

08.03.2022

14.03.2022

21.03.2022

28.03.2022

jeweils von 09:00 bis 17:00 Uhr

Grundkurs Hochschullehre Bayern (N290)

Dr. Alexandra Strasser, Dr. Sofia Vio

Kursbeginn: 02.03.2022

Präsenztermine:

09.03.2021

16.03.2022

23.03.2022

30.03.2022

06.04.2022

27.04.2022

04.05.2022

11.05.2022

18.05.2022

25.05.2022

jeweils 09:30 bis 12:30 Uhr

Grundkurs Hochschullehre Bayern (N300)

Cornelia Entner, Denis Rühmann

Kursbeginn: 04.03.2022

Präsenztermine:

18.03.2022

25.03.2022

01.04.2022

08.04.2022

22.04.2022

29.04.2022

06.05.2022

13.05.2022

20.05.2022

25.05.2022

jeweils von 10 bis 13 Uhr

Aufbaustufe

Studienmotivation: Wie können wir Studierende bedarfsgerecht unterstützen? (N010)

Dr. Monika Finsterwald, Elisabeth Pelikan, Raven Rivas

Kursbeginn: 05.10.2021

Präsenztermine:

05.10.2021 von 09:00 bis 12:30 Uhr
19.10.2021 von 09:00 bis 12:30 Uhr
18.01.2022 von 09:00 bis 12:30 Uhr

How to flip your classroom. Erste Schritte für NeueinsteigerInnen (N020)

Dr. Nathalie Enders

Kursbeginn: 05.10.2021

Präsenztermine:

12.10.2021 von 15:00 bis 17:00 Uhr
14.10.2021 von 15:00 bis 17:00 Uhr
19.10.2021 von 15:00 bis 17:00 Uhr

Richtig kreuzen ohne Wissen? Tipps und Tricks zur Erstellung guter MC-Fragen (N050)

Dr. Anita Schmidt

Kursbeginn: 26.10.2021

Präsenztermine:

03.11.2021 von 15:00 bis 16:00 Uhr
06.12.2021 von 15:00 bis 16:00 Uhr

Lehren im Labor – lernförderliche Gestaltung analog und digital! (N060)

Denis Rühmann

Kursbeginn: 29.10.2021

Präsenztermine:

05.11.2021 von 09:00 bis 12:00 Uhr
12.11.2022 von 09:00 bis 12:00 Uhr

Blended Learning bis Creating Learning Resources (N070)

Dr. Leah Sharp, Michael Folgmann

Kursbeginn: 08.11.2021

Präsenztermine:

08.11.2021 von 12:30 bis 14:30 Uhr
11.11.2021 von 12:30 bis 14:30 Uhr

Fernprüfungen an der TUM kompetenzorientiert gestalten (N080)

Matthias Gerstner, Dr. Matthias Baume, Eva Dörfler, Rudolf Aichner

Kursbeginn: 02.11.2021

Präsenztermine:

09.11.2021 von 13:00 bis 14:30 Uhr
16.11.2021 von 13:00 bis 14:30 Uhr
23.11.2021 von 13:00 bis 15:30 Uhr

Abschlussarbeiten professionell begleiten (N090)

Dr. Janina Schroeder, Christine Kaiser

Kursbeginn: 17.11.2021

Präsenztermine:

24.11.2021 von 09:30 bis 11:30 Uhr
08.12.2021 von 09:00 bis 11:00 Uhr und
13:00 bis 15:00 Uhr

Moderation und Gesprächsführung (N110)

Dr. Imme Schönfeld

Kursbeginn: 26.11.2021

Präsenztermine:

13.12.2021 von 09:00 bis 16:00 Uhr

14.12.2021 von 09:00 bis 16:00 Uhr

Rechtliche Aspekte der Hochschullehre (N120)

Prof. Dr. Claus Loos

Kursbeginn: 02.12.2021

Präsenztermine:

02.12.2021 von 09:00 bis 13:00 Uhr

09.12.2021 von 09:00 bis 13:00 Uhr

Blended Learning: Facilitating communication (N130)

Dr. Leah Sharp, Michael Folgmann

Kursbeginn: 06.12.2021

Präsenztermine:

06.12.2021 von 12:30 bis 14:30 Uhr

09.12.2022 von 12:30 bis 14:30 Uhr

Gestaltung von hybriden Seminaren und Vorlesungen (N140)

Dr. Andreas Fleischmann

Kursbeginn: 13.12.2021

Präsenztermine:

22.12.2021

13:00 bis 17:00 Uhr

Interaktive Lehrvideos (N141)

Dr. Michael Höhne, Michael Folgmann

Kursbeginn: 14.12.2021

Präsenztermine:

16.12.2021

10:00 bis 12:00 Uhr

Blended Learning: Collaborating online (N170)

Dr. Leah Sharp, Michael Folgmann

Kursbeginn: 01.01.2022

Präsenztermine:

10.01.2022 von 12:30 bis 14:30 Uhr

13.01.2022 von 12:30 bis 14:30 Uhr

Mündliche Prüfungen (N180)

Dr. Susanne Frölich-Steffen

Kursbeginn: 05.01.2022

Präsenztermine:

19.01.2022 von 09:00 bis 13:00 Uhr

Live-Visualisierung und Graphic Recording in der Hochschullehre – Lehr-Lern-Prozesse visuell unterstützen (N190)

Elvira Cyranka

Kursbeginn: 10.01.2022

Präsenztermine:

17.01.2022

24.01.2022

31.01.2022

jeweils von 13:30 bis 16:00 Uhr

Impulse für verantwortliches Handeln setzen bis Nachhaltiges Lehren und Lernen (N200)

Christine Jäger, Rudolf Aichner

Kursbeginn: 14.01.2022

Präsenztermine:

21.01.2022 von 09:00 bis 12:00 Uhr

28.01.2022 von 09:00 bis 12:00 Uhr

Virtual Meeting Praxis (N210)

Dr. Zips

Kursbeginn: 25.01.2022

Präsenztermine:

01.02.2022 von 09:30 bis 13:30 Uhr

04.02.2022 von 09:30 bis 14:30 Uhr

Resilienz in der Lehre (N220)

PD Dr. Jan Kiesewetter

Kursbeginn: 31.01.2022

Präsenztermine:

31.01.2022 von 08:30 bis 11:30 Uhr

07.02.2022 von 08:30 bis 11:30 Uhr

14.02.2022 von 08:30 bis 10:00 Uhr

Körper, Sprache, Präsenz online Gesprächsführung (N240)

Roland Trescher

Kursbeginn: 08.02.2022

Präsenztermine:

08.02.2022 von 09:30 bis 16:30 Uhr

Audio in der Hochschullehre Podcasts aufnehmen, mischen und verbreiten (N250)

Christiane Zwick

Kursbeginn: 10.02.2022

Präsenztermine:

10.02.2022 von 09:00 bis 17:00 Uhr

Die eigene Stimme wirkungsvoll einsetzen – online Stimmkurs für Lehrende (N280)

Veronika Balazs

Kursbeginn: 28.02.2022

Präsenztermine:

14.03.2022 von 09:00 bis 17:00 Uhr

15.03.2022 von 09:00 bis 17:00 Uhr

Moodle Basics (N310)

Eva Dörfler

Kursbeginn: jederzeit

Präsenztermine: rein asynchroner Kurs

Lernportfolio: Reflexionsfragen zu Kursen (N320)

Dr. Janina Schroeder, Amélie Prebeck

Kursbeginn: Jederzeit

Präsenztermine: rein asynchroner Kurs



Dies ist ein Ausschnitt des Kursprogramms. Das vollständige Kursprogramm mit Kursen unserer Partner, mit den ausführlichen Kursbeschreibungen und Anmeldemöglichkeiten finden Sie unter www.prolehre.tum.de

Technische Universität München
ProLehre | Medien und Didaktik
Barer Straße 21
80333 München

www.prolehre.tum.de